

Claro S/A  
Rua Flórida, 1970, Cidade Monções  
CEP 04565-001 - São Paulo - SP  
CNPJ - 40.432.544/0001-47

02328515



CTC CURITIBA PR PLS

RIO BONITO DO IGUACU CAMARA MUNICIPAL  
R EDUARDO DRABECKI 247 -  
LOTM DRABECKI  
85340-000 RIO BONITO DO IGUACU PR



7211343575193100000026980730250315  
POSTAGEM: 25/03/2015 VENCIMENTO: 06/04/2015

A partir do dia 02/11/2014, todos os celulares nas áreas DDDs 91, 92, 93, 94, 95, 96, 97, 98 e 99 terão 9 dígitos. Com exceção dos números de rádio Nextel. Será acrescentado o "9" antes do número atual, passando para o seguinte formato: (021 xx) 9xxxx-xxxx. Para mais informações, acesse: [embratel.com.br](http://embratel.com.br)

**Vantagens de ser um cliente Embratel**

A Embratel tem o melhor serviço em Telefonia Local para você. Veja no verso da sua nota fiscal o que a Telefonia Local da Embratel pode fazer pela sua empresa. Com a Solução Completa de Voz Embratel sua empresa tem muito mais transparência, facilidade e economia. Saiba mais e entre em contato com seu Gerente de Contas ou ligue **0800 72 12 109**.

Nos termos da Lei 12.007, informamos não haver débitos pendentes de pagamento para o Código do Cliente desta fatura, referentes a faturas vencidas no ano de 2014. Esta declaração substitui, para a comprovação do cumprimento das obrigações do consumidor, as quitações dos faturamentos mensais dos débitos do ano a que se refere e de anos anteriores.

**CÓDIGO DA CONTA 111609089**

**SUA CONTA VENCE EM**  
**06/04/2015**

**VALOR DA CONTA**  
**R\$ 24,29**

**CONSOLIDADO** (Classe: E)  
mês de referência: Março/2015  
data de emissão: 24/03/2015  
nº da fatura: 0220847102674  
nº da nota fiscal: 000015656  
cód. para débito automático: 111609089-3

**!** Você está em dia com a Embratel. Obrigado.

**Resumo da sua Conta**

Total dos Serviços (com descontos)	RS	23,47
Juros 00220632218557 - 01/2015	RS	0,16
Multa 00220632218557 - 01/2015	RS	0,66
<b>Total da Conta:</b>	<b>RS</b>	<b>24,29</b>

**Resumo por telefone/cartão faturado**

TEL FATURADO	SERVIÇO	CHAMADAS	DURAÇÃO	VALOR
4236531454	DDD - Plano Basico	12	00:24:06	20,80
<b>4236531454</b>	<b>Total</b>	<b>12</b>	<b>00:24:06</b>	<b>20,80</b>
4236531101	DDD - Plano Basico	2	00:03:12	2,67
<b>4236531101</b>	<b>Total</b>	<b>2</b>	<b>00:03:12</b>	<b>2,67</b>
	<b>Total do Resumo</b>	<b>14</b>	<b>00:27:18</b>	<b>23,47</b>

**DDD - Plano Basico**

TEL. FATURADO	DESTINO/ÁREA LOCAL	TEL. DESTINO	DATA	HORA	DURAÇÃO	TARIFA	VALOR
	<b>Fixo / Fixo</b>						
42 36531101	CHOPINZINHO	46 32421237	27/02/2015	10:14:14	00:01:24	D3 Diferenciada	0,84
42 36531454	SAUDADE DO IGUACU	46 32461145	27/02/2015	10:39:10	00:02:07	D3 Diferenciada	1,31
42 36531454	LARANJEIRAS DO SUL	42 36351726	27/02/2015	10:49:06	00:01:55	D1 Diferenciada	0,46
42 36531454	CHOPINZINHO	46 32421237	27/02/2015	11:23:25	00:04:29	D3 Diferenciada	2,70
	<b>Fixo / Móvel SMP</b>						
42 36531101	PR Area 46	46 99757851	12/03/2015	14:10:34	00:01:48	VC-2 Normal	1,83
42 36531454	PR Area 46	46 99102070	27/02/2015	10:35:41	00:00:54	VC-2 Normal	0,91

Pagável na rede bancária, correios e agentes lotéricos.  
Para sua maior comodidade solicite o débito automático.

Autenticação Mecânica - solicitamos não rasurar, dobrar ou perfurar esta parte da fatura.



CÓDIGO DA CONTA  
**111609089**

NÚMERO DA FATURA  
**0220847102674**

DATA DE VENCIMENTO  
**06/04/2015**

VALOR DA CONTA  
**R\$ 24,29**

84680000008 242900060029 208471026749 201504060009



B-102  
L-103

Fatura de Serviços Prestados - Detalhamento

DDD - Plano Basico (continuação)

TEL. FATURADO	DESTINO/ÁREA LOCAL	TEL. DESTINO	DATA	HORA	DURAÇÃO	TARIFA	VALOR
42 36531454	PR Area 46	46 99126609	03/03/2015	11:12:21	00:02:00	VC-2 Normal	2,02
42 36531454	PR Area 46	46 99710025	09/03/2015	09:14:20	00:02:42	VC-2 Normal	2,76
42 36531454	PR Area 46	46 99126609	10/03/2015	11:02:25	00:00:59	VC-2 Normal	1,00
42 36531454	PR Area 46	46 99757851	11/03/2015	14:39:37	00:02:50	VC-2 Normal	2,96
42 36531454	PR Area 46	46 99757851	11/03/2015	14:58:25	00:00:57	VC-2 Normal	1,00
42 36531454	PR Area 46	46 88047928	12/03/2015	13:39:21	00:03:27	VC-2 Normal	3,57
42 36531454	PR Area 46	46 88047928	12/03/2015	13:49:08	00:01:32	VC-2 Normal	1,62
42 36531454	PR Area 46	46 99757851	12/03/2015	14:01:58	00:00:14	VC-2 Normal	0,49
<b>Subtotal:</b>						<b>00:27:18</b>	<b>23,47</b>

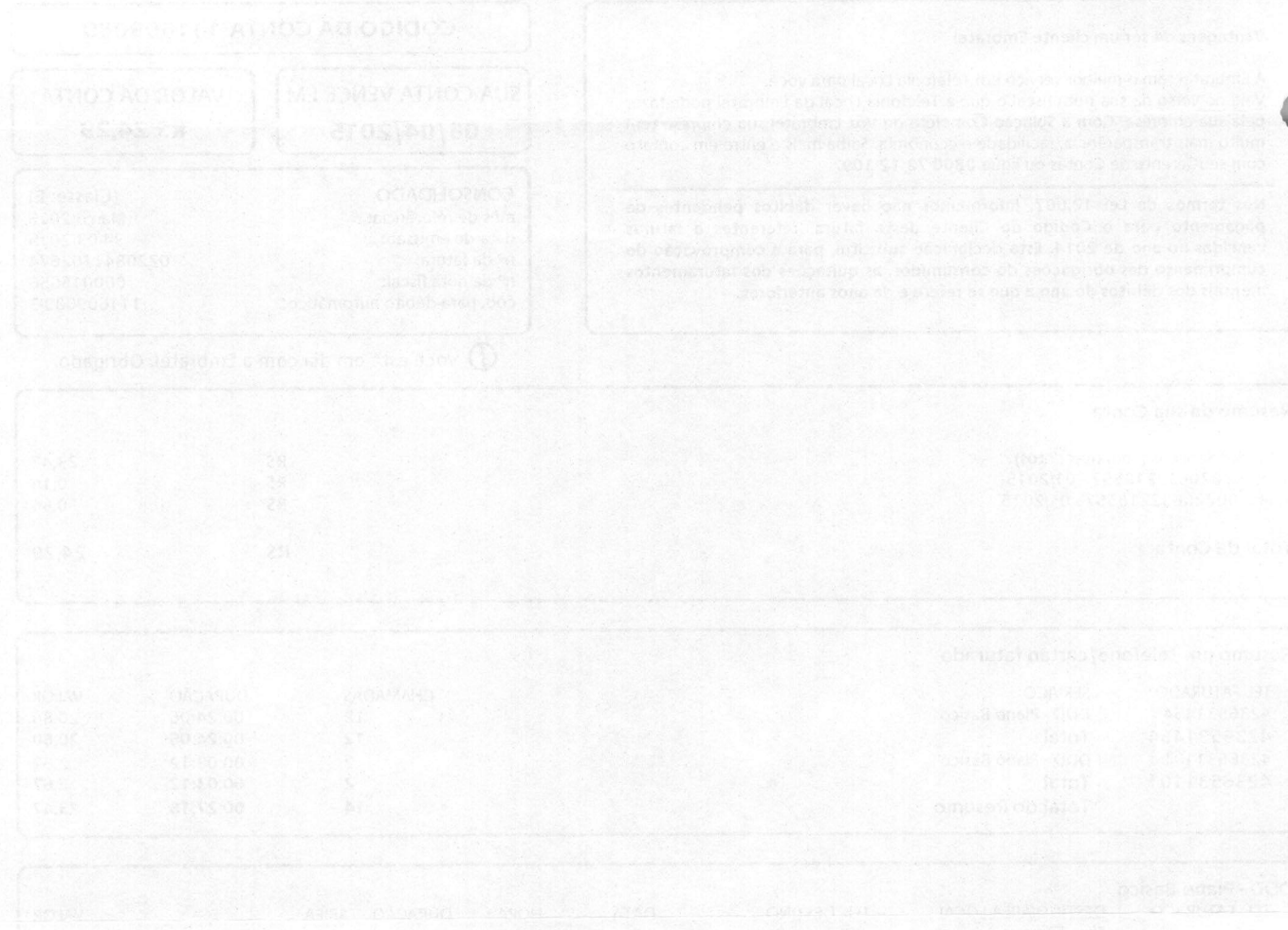

Autenticação Mecânica

Base de Cálculo ICMS	Alíquota	Valor do ICMS	PIS	COFINS
R\$ 23,47	29%	R\$ 6,80	R\$ 0,64	R\$ 0,14

Central de Atendimento da Anatel: 1331 ou 1332 (deficientes auditivos)

Esta conta pode ser paga na Rede Bancária, Correios, Agentes Lotéricos e ainda: BANCO DO BRASIL - REDE PAGUE FÁCIL; BANCO MATRIZ DE SERVIÇOS LTDA; LEMON BANK; FARMÁCIAS PAGUE MENOS S.A; MULTIBANK COBRANÇAS; REDE FÁCIL - Recebimento de Contas; SUPERMERCADOS SENDAS E BOM MARCHÊ; BANCO POPULAR DO BRASIL.

<b>CENTRAL DE ATENDIMENTO AO CLIENTE</b>	<b>0800 721 5421</b>
<a href="http://www.embratel.com.br">www.embratel.com.br</a>	

Fique em dia com o 21 e evite: multa de 2% + juros de 1% ao mês, bloqueio das ligações DDD/DDI, inclusão nos cadastros dos Serviços de Proteção ao Crédito.

FUST = R\$ 0,15, FUNTEL = R\$ 0,07. Estes valores não são pagos pelo cliente. A Embratel contribui com 1% e 0,5% respectivamente de sua receita operacional bruta.

Deficientes Auditivos e de fala - 0800 970 2150

**Autorização para débito automático**

Autorizo debitar mensalmente em minha conta os valores constantes da fatura de serviços de telecomunicações da EMBRATEL.

Identificação para débito automático: **111609089-3**

Nome/Razão Social	CPF/CNPJ
Banco	Agência
	Conta Corrente Nº
Assinatura	Data

Prezado cliente, efetue o pagamento desta fatura no banco que você indicou acima.

R Desembargador Motta, 1924 - 12º ao 15º andares - Batel - Curitiba - PR  
Cep: 80420-000 - CNPJ: 40.432.544/0224-69 - I.E.: 90.282.480-48

Claro S/A  
Nota Fiscal de Serviços de Telecomunicações

CENTRAL DE ATENDIMENTO AO CLIENTE	0800 721 5421
www.embratel.com.br	

Deficientes Auditivos e de fala - 0800 970 2150

CONSOLIDADO	(Classe: E)
código conta	111609089
mês de referência	Março/2015
data de emissão	24/03/2015
nº da fatura	0220847102674

Inscrição estadual: ISENTO  
CNPJ: 95.587.705/0001-63

RIO BONITO DO IGUACU CAMARA MUNICIPAL  
R EDUARDO DRABECKI 247 -  
LOTM DRABECKI  
85340-000 RIO BONITO DO IGUACU PR

Via Única 001/001	Valor da Nota Fiscal 23,47
----------------------	-------------------------------

Número: 000015656

Série: A1

Sub-Série:

Resumo dos Serviços

DDD ICMS 6,80 PIS 0,64 COFINS 0,14 R\$ 23,47

Total dos Serviços R\$ 23,47

Reservado ao Fisco

D53F.251F.EF01.2542.4D7F.6FEC.C994.8DFE

Base de Cálculo ICMS:  
R\$ 23,47

Alíquota  
29%

Valor do ICMS:  
R\$ 6,80

Este documento é apenas informativo. Não precisa ser levado ao banco.

Esta Nota Fiscal refere-se aos números dos telefones cobrados e detalhados na Fatura mencionada acima.

## TELEFONIA LOCAL EMBRATEL

### A Solução Completa de Voz

Agora sua empresa pode ter o melhor serviço em Telefonia Local e ainda obter uma grande economia

Através do serviço de Telefonia Local da Embratel, sua empresa pode reduzir significativamente os custos com chamadas telefônicas, cortando gastos desnecessários e conseguindo maior economia no orçamento.

A solução de Telefonia Local da Embratel utiliza a mais moderna tecnologia de telecomunicações, com a abrangência de atuação da Embratel.

Uma solução avançada e sob medida para modernizar as telecomunicações e auxiliar o trabalho das empresas em todo o Brasil.

Ao utilizar a Telefonia Local da Embratel, sua empresa passa a dispor de um completo provedor de telecomunicações, que faz a conexão do seu PABX diretamente com as modernas centrais 100% digitais da Embratel, por meio de acessos de 2 Mbps. Isso resulta em mais tempo para que você possa centrar esforços em sua atividade-fim. E toda a responsabilidade de operação das suas necessidades de telecomunicações fica a cargo da Embratel.

### Sistema de Tarifação Inteligente: mais serviços por menos investimentos

O serviço oferece um sistema de tarifação moderno, baseado em minutos, capaz de identificar todas as chamadas locais realizadas, suas respectivas durações e os custos de cada ligação.

Além disso, seu pessoal vai contar com as facilidades que a Embratel garante, tais como:

- Relatório detalhado sobre todas as chamadas locais efetuadas, para mostrar as características de seu tráfego local.
- Estrutura de tarifação baseada em minutos.
- Consultoria personalizada para que a sua empresa tenha um projeto e planejamento de expansão bem dimensionado e orientações técnicas que uma administração eficiente exige.

### Vantagens que só a Telefonia Local da Embratel pode oferecer:

- Facilidade no contrato  
Contratação de telefonia, englobando ligações locais, de longa distância nacionais e internacionais.
- Facilidade no pagamento  
Fatura unificada para todos os serviços de telefonia contratados.
- Facilidades de acesso às faturas  
Alternativas de acesso por meio do portal na Internet ou em cd-rom\*.
- Suporte Embratel  
Consultoria especializada com atendimento personalizado.

\* Para faturas acima de 40 páginas

**Entre em contato com seu Gerente de Contas ou ligue 0800 72 12 109.**

### Sua fatura

Problemas ou dúvidas com a sua fatura? Por favor, entre em contato com a nossa Central de Atendimento ao Cliente.

### Vencimento

Oferecemos seis opções de datas para vencimento de fatura: dias 6, 10, 15, 20, 24 e 28. Caso seja necessário alterar sua data, ligue para nossa Central de Atendimento ao Cliente.